Menteuse !

Laurent Cugny

n° 27

La tectonique des nuages

Nelson (*mélodrame*): Va te faire foutre ! Menteuse !
Celestina (*mélodrame*): C'est la vérité ! Anìbal, deux années ont passé !
C'est de ma faute, Anìbal, je t'ai infecté ! J'ai modifié le "temps" autour de toi -
Anìbal (*mélodrame*): Mais - qui a payé le loyer ?! L'électricité ?! Où est passée Debbie ?!
Qu'est-ce qui s'est passé pour mon boulot ?!
Celestina : Je suis désolée, Anìbal...
Nelson : C'est fini vos conneries en stéréo ?! J'en ai rien à foutre
si vous êtes tombés amoureux tous les deux. Trop con pour croire que tu allais m'attendre !
Et puis d'ailleurs, on ne s'était rien promis, n'est-ce pas, Celestina ?
Celestina : Je suis désolée, Nelson...
Nelson : Rien à foutre ! Tout ce que je veux, avant de me tirer, c'est voir ce petit bébé.
Où il est, ce petit bonhomme à qui je faisais la conversation, hein ?
Bordel, pourquoi vous ne dites rien, là, vous deux ? Il est où, le gosse ?
Il lui est arrivé quelque chose ?!
Celestina : Il n'est pas né !!

Celestina : Ce n'est pas - Nelson - vous savez que je ne vous dirai que la vérité, n'est-ce pas ? Il y a deux ans, vous avez quitté Los Angeles. Vous êtes allé à la guerre... Mais ici, dans cette maison, le temps n'a pas passé ; c'est toujours la même nuit ; ça fait seulement très peu de temps que vous êtes parti. Et ce bébé... c'est le bébé de Rodrigo...
Vous comprenez ?

Funk lent

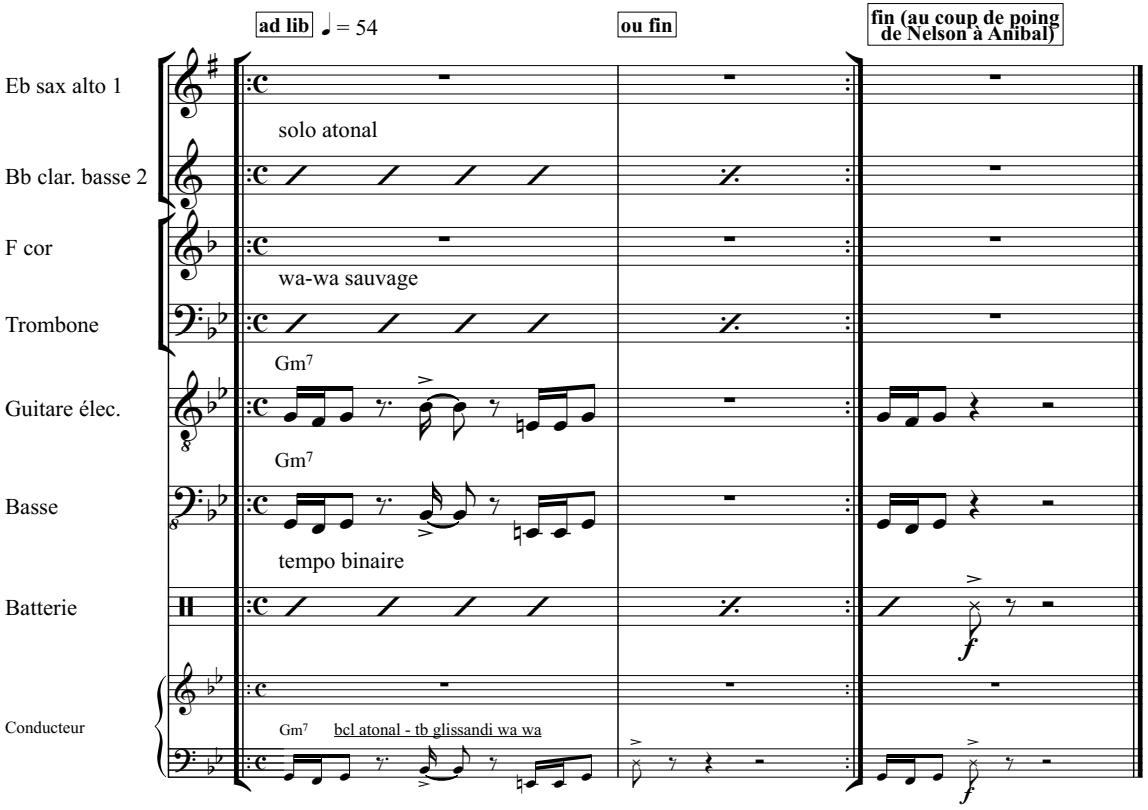

Silence

Anìbal (*souffrant, mélodrame*) :
Oh, mon Dieu
-> Enchaîner 28